

日立病院だより

2023年
10
No.149

(株)日立製作所 日立総合病院 ホームページ →



日立病院だより →



2023年10月1日発行
発行人/天川 務

2022年度 患者満足度調査結果のご報告

2022年度の患者満足度調査結果をご報告いたします。多くの皆さまから評価と貴重なご意見・ご要望をいただきお礼申し上げます。調査結果をもとに改善対策を進め、継続して医療サービスの向上に努めてまいります。

1. 調査期間・回収率

区分	調査期間	配布/回収/回収率
外来	2022年9月12日～ 2022年9月16日	3,000枚/2,738枚(内、Web回答28件) 回収率91.3%
入院	2022年9月1日～ 2022年9月30日	600枚/356枚(Web回答実施せず) 回収率59.3%

2. 回答者属性

区分	男	女	無回答	合計
外来	1,243人 (45.4%)	1,074人 (39.2%)	421人 (15.4%)	2,738人 (100%)
入院	141人 (39.6%)	120人 (33.7%)	95人 (26.7%)	356人 (100%)

3. 総合満足率

全体としてこの病院に満足していますか?

非常にそう思う そう思う あまり思わない 思わない

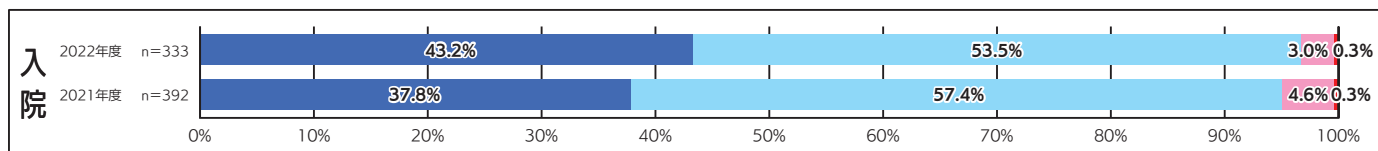
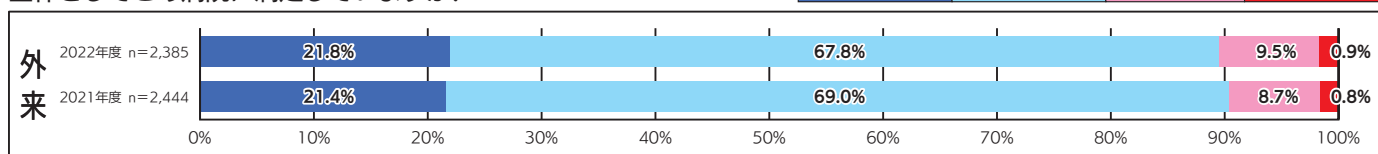

4. 自由記載内容 (ご意見・ご要望など613件、職員への励ましなど175件)

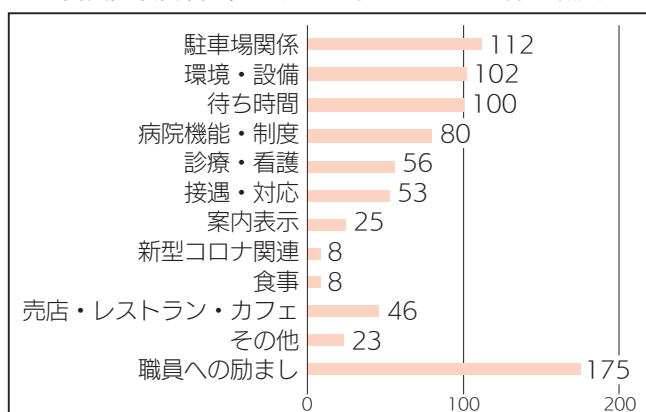

●ご意見いただいた主な内容 (613件)

- (1) 駐車場関係: 遠い、無料化、障がい者用駐車場の拡充 など
- (2) 待ち時間: 血液検査、紹介受付、薬剤師外来 など
- (3) 環境・設備: Wi-Fi設置、外来トイレ増設 など
- (4) 診療・看護: 主治医から説明をもっとよく聞きたい など
- (5) 機能・制度: 紹介状無しでの受診 (26件)
- (6) 接遇・対応: 職員の態度・言葉づかい など

●「励まし」いただいた主な内容 (175件)

- (1) 職員全員が優しく丁寧にいただき、感謝 など
- (2) 駐車場で職員が誘導してくれる など
- (3) 受付票に行先が記入されていて、分かりやすく安心 など

5. 前回の調査で頂いた意見・要望に対して改善した主な内容

No.	意見・要望	改善内容
1	レストランとファミリーマートは、正面入口近くにあった方がよい。	ファミリーマートは、2022年11月1日から2号棟1階に移転し、隣接した24時間オープンのイートインスペースを設置しました。
2	義歯を洗う時、排水口のフタが無く、洗うのに細心の注意が必要であった。	1号棟3階病棟、1号棟4階病棟の洗面の排水口にメッシュタイプの蓋を設置しました。(2022年12月)



院長
和田 美弦 先生

【わだクリニック】

当院は地域のかかりつけ医として2001年に開院しました。専門は脳神経外科ですが、脳疾患のみならず、プライマリケア医として内科的疾患にも幅広く初期対応しています。専門的な診断・治療が必要な場合は日立総合病院に適切に紹介する方針です。また、認知症専門医として軽度認知障害を含めた認知症の早期診断にも力を入れております。CTとMRIを完備しており、診療時間内に余裕をもって来院していただければ、予約なしで即日検査が可能です。

<所在地> 316-0014 日立市東金沢町5-6-18
 <電話番号> 0294-28-6015
 <診療科目> 内科・外科・脳神経外科
 <診療時間>



	月	火	水	木	金	土
9:00~12:00	○	○	○	—	○	○
14:30~17:30	○	○	○	—	○	—

<休診日> 木曜日・日曜日・祝日

各科紹介

形成外科

・主とする対応疾患

外傷（顔面骨骨折、顔面・その他全身の部位の軟部組織損傷、手指切断、骨・腱・神経損傷、熱傷、傷の瘢痕拘縮など）

先天奇形（口唇口蓋裂、その他顔面裂、手指奇形、耳介変形、臍ヘルニア、眼瞼下垂、陥没乳頭、副乳、漏斗胸など）

腫瘍（良性・悪性皮膚皮下腫瘍およびそれによる組織欠損の再建、乳がん術後の乳房欠損・変形に対する乳房再建【人工乳房または自家組織】、頭頸部腫瘍術後の組織欠損の再建など）

その他（陥入爪、腋臭症、褥瘡、老人性皮膚弛緩症、眼瞼下垂、ピアス（自費）、また眼瞼痙攣や片側顔面痙攣に対しボツリヌストキシン療法など）

・科の特徴

水戸以北で唯一形成外科を常勤として標榜し、県内では少ない日本形成外科学会認定施設となっております。顔面や手足の外傷、先天性外表奇形、腫瘍摘出およびその再建など形成外科全般の診療を行っております。基本的には健康保険での診療となります。

主に先天性外表奇形（多合指症、口唇口蓋裂、耳介変形、臍ヘルニアなど）を専門とし、特に口唇口蓋裂に関

しては、昭和大学口唇口蓋裂センターの方針に則して当院でも口唇口蓋裂センターを立ち上げ、患者さんの成長に伴い手術、言語治療を行っています。また矯正歯科治療の指導などを含め、長期的に治療を続けています。

外傷は、交通事故や仕事上の事故などによる顔面骨骨折、熱傷、手指切断、全身の軟部組織損傷の再建からその後発生する神経障害、瘢痕拘縮まで、長期にわたり様子を観察し必要に応じて加療しています。

皮膚腫瘍（黒子や粉瘤など）は特に顔面など傷跡が気になる部位においても、できるだけ傷跡がめだたぬように最良の方法で治療にあたります。また悪性腫瘍など広範囲の切除、およびその欠損に対する再建手術などを行います。他科と協力しながら再建手術を行う場合があります。

・医師紹介



宇佐美泰徳 (主任医長)



江川 智昭



松井 容

赴任・離任医師の紹介

※本務のみ掲載しております

赴任	10/1	消化器内科 石川 雄大	10/1	呼吸器内科 和田 静香	10/1	腎臓内科 木村伊穂利	10/1	外科 力石 晃爾	10/1	整形外科 三橋 雅崇
	10/1	形成外科 松井 容	10/1	脳神経外科 稲葉 拓美	10/1	小児科 児玉 應浩	10/1	小児科 寺門 翼	10/1	救急集中治療科 李 礼真
	10/1	眼科 木下 雄人	10/1	臨床研修医 紺野 雄大	10/1	臨床研修医 塚田 聡				
離任	9/30	呼吸器内科 高橋 優太	9/30	呼吸器内科 渡邊 峻	9/30	腎臓内科 黒河 周	9/30	外科 米村 真由	9/30	整形外科 小土井佳美
	9/30	小児科 古田 萌	9/30	小児科 堀 舜也	9/30	眼科 荷見 暢彦	9/30	臨床研修医 菊池 怜菜		

患者図書室からのお知らせ

「患者さんとご家族のための子宮頸がん・子宮体がん・卵巣がん治療ガイドライン」が入荷しました。月・水・金曜日は9:00～14:30、火・木曜日は9:00～12:00まで（休診日はのぞく）。場所は本館棟2階で、どなたでも自由にご利用いただけます。現在、千草押し花会の皆様のご協力を得て「押し花絵」を開催していますのでお気軽にお立ち寄りください。

花材：まっ赤な秋に染まった渓谷、岩にモミジが降りつもる風景です。岩はサトイモの皮を使い、ゴツゴツした感じを出しました。横に大きく張り出している枝はシソの木の根です。シソは根がとても多いので風景作品では貴重な花材です。まっ赤なモミジはドウダンツツジ、黄色のモミジはメラスフェルラです。赤や黄色に着色したアジアンタムも使っています。水の流れは綿花を使っています。水の量が多い所は多目に使い、ザーッという水音が聞こえてきそうな水量を表現しました。

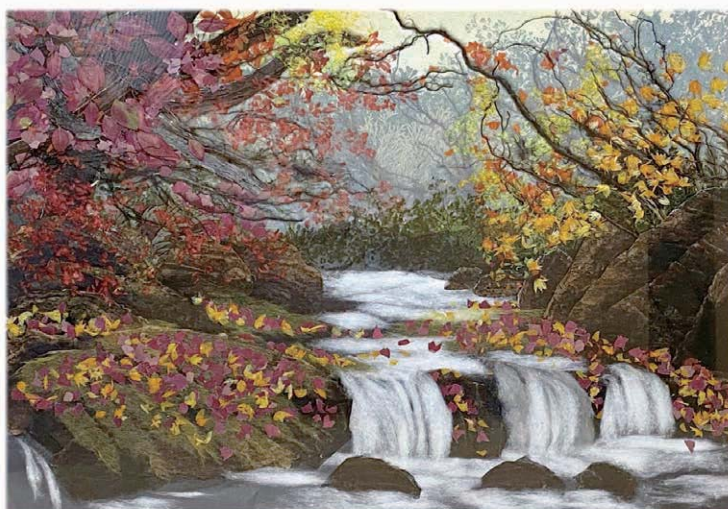

紅葉の渓谷

誰でもわかる がん講座 118

ご存知ですか？口腔がん

2019年、著名な方の舌がん公表を機に口腔がんの存在を知り不安を覚えた方もいるものと思いますが、実際に口腔がんが発生する頻度はご存知でしょうか？

口腔がんの発生は厚生労働省のデータから試算すると年間で1万人に1人程度となります。全てのがんに対し口腔がんの割合は約1%と少ないため、珍しい病気、希少がんに分類されます。

口腔がんは舌が過半数を占め（約60%）、歯肉や頬にも発生します。口だから見やすいかと思いきや、見た目での判断が困難なこともあります。いびつに膨らんだわかりやすいがんの他に怪しい印象を受けない口内炎のようながんもあるからです。

こうくうへんべいたいせん
口腔扁平苔癬という口内炎のように見える病気も要注意です。原因不明で非常に治りにくいうえに、まれにがん化する可能性があるからです。

口腔がんは見た目での判断が難しいこともある、比較的珍しい病気です。皆さまにご注意いただきたいのは口内炎のような状態がずっと続く時です。通常的口内炎は1週間ほどで治りますので、治りにくい時は上記のような別の病気かもしれません。気になる症状があれば、まずはかかりつけの歯科医院でのご相談をおすすめいたします。

歯科口腔外科 主任医長 長岡 亮介

日立総合健診センターからのお知らせ

肺がんCT検診のススメ

○肺がんは、がん死亡原因の第1位

肺がんは、がん死亡の男性で第1位、女性でも第2位を占めています。年間7万人を超える方が亡くなる病気であり、今も急激に増加し続けています。

○早期発見・早期治療が重要

腫瘍が小さく転移がない早期の状態で見えれば、治療法の選択肢も広がります。

○早期発見には肺がんCT検診が有効

胸部X線（レントゲン）撮影では、小さながんや心臓・骨などと重なった場所は発見が難しいことが多くあります。CT検診は身体の断面を見ることが出来るため、病変の検出に優れ、より小さい（早期の）がんを見つけることが可能です。

検査は簡便で、寝台の上にあおむけに寝ていただき、息を吸って15秒程度呼吸を止めている間に肺の全体を細かく撮影します。また、CT検診での被曝線量は、従来のCT検査に比べて約1/10程度に抑えられています。人間ドックと同日に検査可能で、当日受付もできます。ぜひご利用ください。

料金(税込) 11,000円

(ご希望により内臓脂肪検診が無料になります)
*ご加入の健康保険により補助があります。
詳しくは申し込み時に問い合わせください。

日立総合病院のホームページ上で人間ドックの予約状況を確認できますのでご利用ください。



詳細はお問い合わせください (お問い合わせ先) 日立総合健診センター (フリーダイヤル 0120-87-2580)

面会禁止のお知らせ

新型コロナウイルスの感染状況により、感染防止対策として
当面の間、面会を原則禁止とさせていただきます。

【面会禁止】2023年9月7日(木)～



ご迷惑をおかけいたしますが、ご協力をお願いいたします。

インフルエンザ予防接種について

インフルエンザ予防接種を下記の通り開始いたしました。
65歳以上の方、基礎疾患をお持ちの方を優先させていただきます。

1. 接種対象者(予約制)

内 科：接種を希望する方
小児科：年齢 生後6ヶ月以上 中学生まで
接種を希望する方

2. 接種日

内 科	毎週 月・木曜日の午後 (受付13:30～14:00)
小児科	毎週 水・木曜日の午後 (受付13:00～13:30)

3. その他(内科のみ)

当院を定期的に受診される際に、ワクチン接種をご希望される場合には、まず担当医にご相談ください。その際、各市町村の助成ハガキなど接種に必要な書類がある場合は、必ずご持参くださいますようお願いいたします。

※小児科は受診の際のワクチン接種は行っておりませんので、ご予約をお取りください。

4. お問い合わせ及び予約先

内科外来、小児科外来 電話：0294-23-1111

日立総合病院 医療安全強化月間 2023年11月1日～30日

お名前の確認にご協力をお願いいたします

テーマ 患者さん間違い防止で高める安全・深まる信頼

お名前をフルネームで伝えてください

*外来では診察券を *入院ではリストバンドを
お見せください お見せください



日立総合病院では「全国医療安全推進週間(11月19日～11月25日)」にあわせて、11月を医療安全強化月間としています。
*期間中は、入院患者さんを対象にアンケート調査を実施しています。

休診日のご案内

2023年10月

日	月	火	水	木	金	土
1	2	3	4	5	6	7
8	9	10	11	12	13	14
15	16	17	18	19	20	21
22	23	24	25	26	27	28
29	30	31	*	*	*	*

11月

日	月	火	水	木	金	土
*	*	*	1	2	3	4
5	6	7	8	9	10	11
12	13	14	15	16	17	18
19	20	21	22	23	24	25
26	27	28	29	30	*	*

12月

日	月	火	水	木	金	土
*	*	*	*	*	1	2
3	4	5	6	7	8	9
10	11	12	13	14	15	16
17	18	19	20	21	22	23
24 31	25	26	27	28	29	30

休診日は、上記の網かけ日となっております。