

個人情報情報の漏洩は47%が紙媒体で起きています。 ※

- ✓ デザインを損ねられない文書にも、**見えない透かし**が埋め込みます。
- ✓ **見えない透かし**は専用の検証ソフトウェアで、**印刷者情報**や**日時**を読み取れます。
- ✓ **見えない透かし**の代わりに**背景文字**や**地紋**も埋め込み可能。更なる**抑止効果**が望めます。



※出典：NPO日本ネットワークセキュリティ協会
「2016年情報セキュリティインシデントに関する調査報告書～個人情報漏えい編～」【改訂版 Ver1.2】参考

日立なら！

印刷媒体からの個人情報漏えい抑止の安心ソリューションを
豊富なナレッジのらくらく運用でお届けします！

紙文書のセキュリティ対策と
管理を統合的に実現。

JP1 + e-紙紋Ⅱ

統合システム運用管理「JP1」と
電子透かしプリントソリューション「e-紙紋Ⅱ」との連携により
印刷状況の迅速な管理・把握を可能にします。

JP1/ITDM2
リモートインストールマネージャ

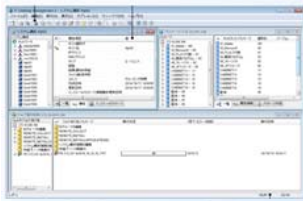

e-紙紋Ⅱ配布・設定の有効化

Windowsイベントログ
トラップによる
印刷ログ収集

JP1/IM イベントコンソール

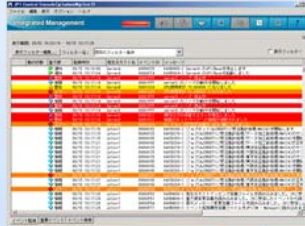

印刷イベント
通知

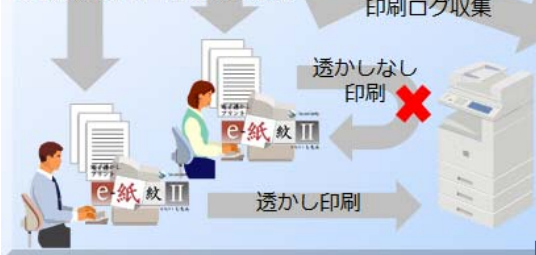

JP1/Audit 監査ログ管理画面



印刷状況の監査

インストールも印刷ポリシーの
変更もJP1/ITDM2で配布

らくらく運用

ポリシー違反印刷のインシデントも
JP1/IMでイベント通知

らくらく監視

印刷ログはJP1/Auditに取り込み
長期保存も改竄対応もOK

らくらく監査

構成例と標準価格

透かしを挿入しない印刷を監視し、キャンセルする機能を含めた標準的な構成例は以下のようになります。

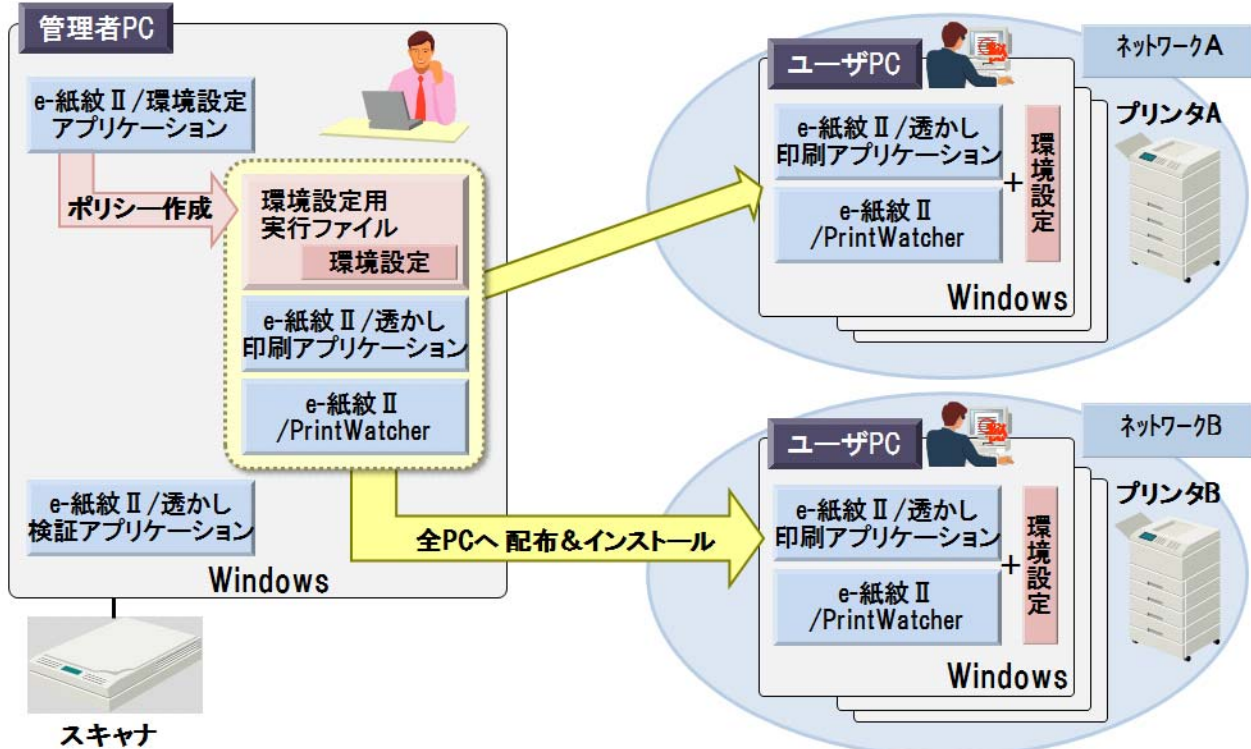

※別途導入支援サービスの提供も御座います。
 ※JP1製品との連携につきましては、別途JP1製品のご購入が必要です。

上記構成でクライアント100台を管理する場合の参考価格。

#	メニュー	標準価格 (税別)	説明
1	e-紙紋Ⅱ/透かし印刷アプリケーション	¥1,000,000	透かしを挿入するコンポーネントです。(対象:100台)
2	e-紙紋Ⅱ/PrintWatcher	¥300,000	透かしの無い印刷をキャンセルします。(対象:100台)
3	e-紙紋Ⅱ/透かし検証アプリケーション	¥400,000	スキャナで取り込んだ透かし情報から、情報を読み出すコンポーネントです。(対象:1台)
4	e-紙紋Ⅱ/環境設定プログラム	¥30,000	透かし印刷ポリシーを作成するコンポーネントです。(対象:1台)
5	保守サービス	標準価格合計の15%	初年度保守費は必須となります。

JP1と連携する場合のJP1製品参考価格。

#	製品名	標準価格 (税別)	説明
1	JP1/Integrated Management - Manager	¥652,000～	集約された印刷ログをJP1イベントとして統合する構成です。 ※1
2	JP1/Audit Management - Manager	¥492,000～	集約された印刷ログを監査用に長期保存する構成です。 ※1
3	JP1/IT Desktop Management 2 - Manager	¥1,051,000	印刷設定やポリシーを管理サーバから端末に配布する構成です。

※1 e-紙紋Ⅱの印刷ログを集約する為に別途Active Directoryで1台のサーバに集約して頂く必要があります。

●HITACHI、JP1は、株式会社日立製作所の商標または登録商標です。

●e-紙紋Ⅱは、日立INSソフトウェア株式会社の商標または登録商標です。

●Microsoft、Active Directory、Hyper-V、Internet Explorer、Microsoft Office、Windows、Windows Server、およびWindows Vistaは、米国Microsoft Corporationの米国およびその他の国における登録商標または商標です。

●その他記載の会社名、製品名などは、それぞれの会社の商標もしくは登録商標です。

●ご紹介しているJP1製品は、JP1 Versoin 11 JP1/Integrated Management - Manager、JP1/Audit Management - Manager、及びJP1/IT Desktop Management 2 - Managerです。

製品に関する詳細・お問い合わせは下記へ

■製品情報サイト

<http://www.hitachi.co.jp/jp1/> (日本語)

<http://www.hitachi.co.jp/jp1-e/> (English)

■インターネットでのお問い合わせ

<http://www.hitachi.co.jp/soft/ask/>

■電話でのお問い合わせはHCAセンターへ

☎0120-55-0504 受付時間 9:00～12:00、13:00～17:00 (土・日・祝日・弊社休日を除く)

携帯電話、PHS、一部のIP電話などフリーダイヤルがご利用いただけない場合は、ダイヤルイン: 045-762-3059 (通話料金はお客さまのご負担となります)

- 記載している価格は、2017年4月現在の日本で販売する場合の標準価格です。
- 記載の仕様は、製品の改良などのため予告なく変更することがあります。
- 製品の色は印刷されたものですので、実際の製品の色調と異なる場合があります。
- e-紙紋Ⅱ製品の動作環境や対応状況については、e-紙紋Ⅱホームページ(製品情報サイト)で最新情報をご確認ください。
- JP1製品の動作環境や対応状況については、JP1ホームページ(製品情報サイト)で最新情報をご確認ください。
- 本製品を輸出される場合には、外国為替及び外国貿易法の規制ならびに米国の輸出管理規則など外国の輸出関連法規をご確認のうえ、必要な手続きをお取りください。なお、ご不明な場合は、弊社担当営業にお問い合わせください。